

LEGENDE

- Bestand
- Grundgrenze lt. DKM
- Gebäudegrenze lt. DKM
- Nutzungsgrenze lt. DKM
- RPH= Roh Parapet- Höhe
- FPH= Fertig Parapet- Höhe
- STUK= Sturzunterkante
- Ol= Oberlichte
- WH= Wandhöhe über FBOK
- RH= Raumhöhe
- OK= Oberkante
- UK= Unterkante
- FBOK= fertige Fußbodenoberkante
- RDOK= Rohdecken- Oberkante
- RDUK= Rohdecken- Unterkante
- abgeh. D.= abgehängte Decke
- DFP= Dachflächenfenster
- MOK= Maueroberkante
- RS OK= Randstein-Oberkante
- FBD= Fußbodendurchbruch in cm
- DBB= Deckendurchbruch in cm
- WS= Wandschlitze in cm
- WDB= Wanddurchbruch in cm
- EG= Einlaufgitter
- BRA= Brandrauchabzugsanlage
- SS= Stahlstütze
- HK= Heizkörper

- ±0,00 fertige Höhe, bezogen auf ±0,00 bzw. Adria-Null
- ±0,00 Rohbau Höhe, bezogen auf ±0,00 bzw. Adria-Null
- ±0,00 fertige Deckenoberkante, bezogen auf ±0,00 bzw. Adria-Null
- ±0,00 fertige Deckenunterkante, bezogen auf ±0,00 bzw. Adria-Null
- ±0,00 Rohbau Deckenoberkante, bezogen auf ±0,00 bzw. Adria-Null
- ±0,00 Rohbau Deckenunterkante, bezogen auf ±0,00 bzw. Adria-Null
- Aufmessung mit Maßband und Lasermessgerät

GRUNDRISS KELLERGECHOß
M 1:100

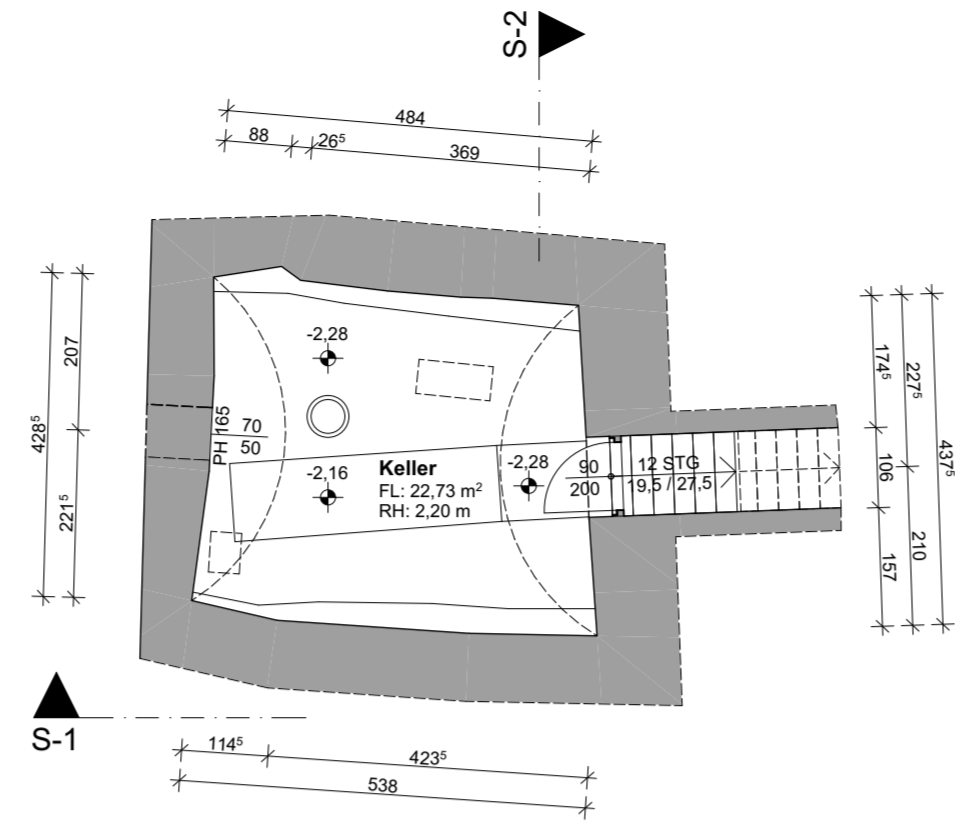

GRUNDRISS ERDGESCHOß
M 1:100

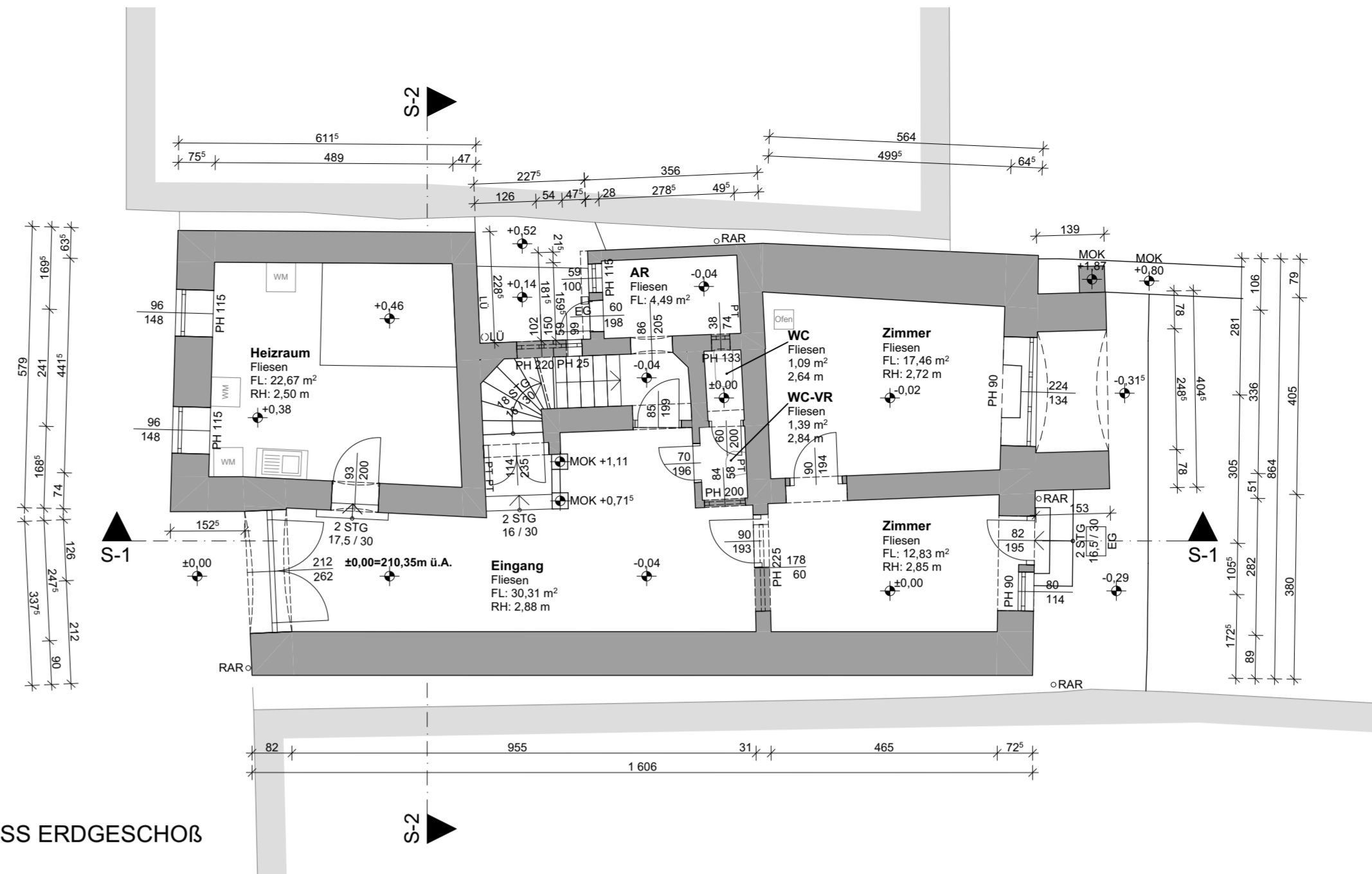

GRUNDRISS OBERGESCHOß
M 1:100

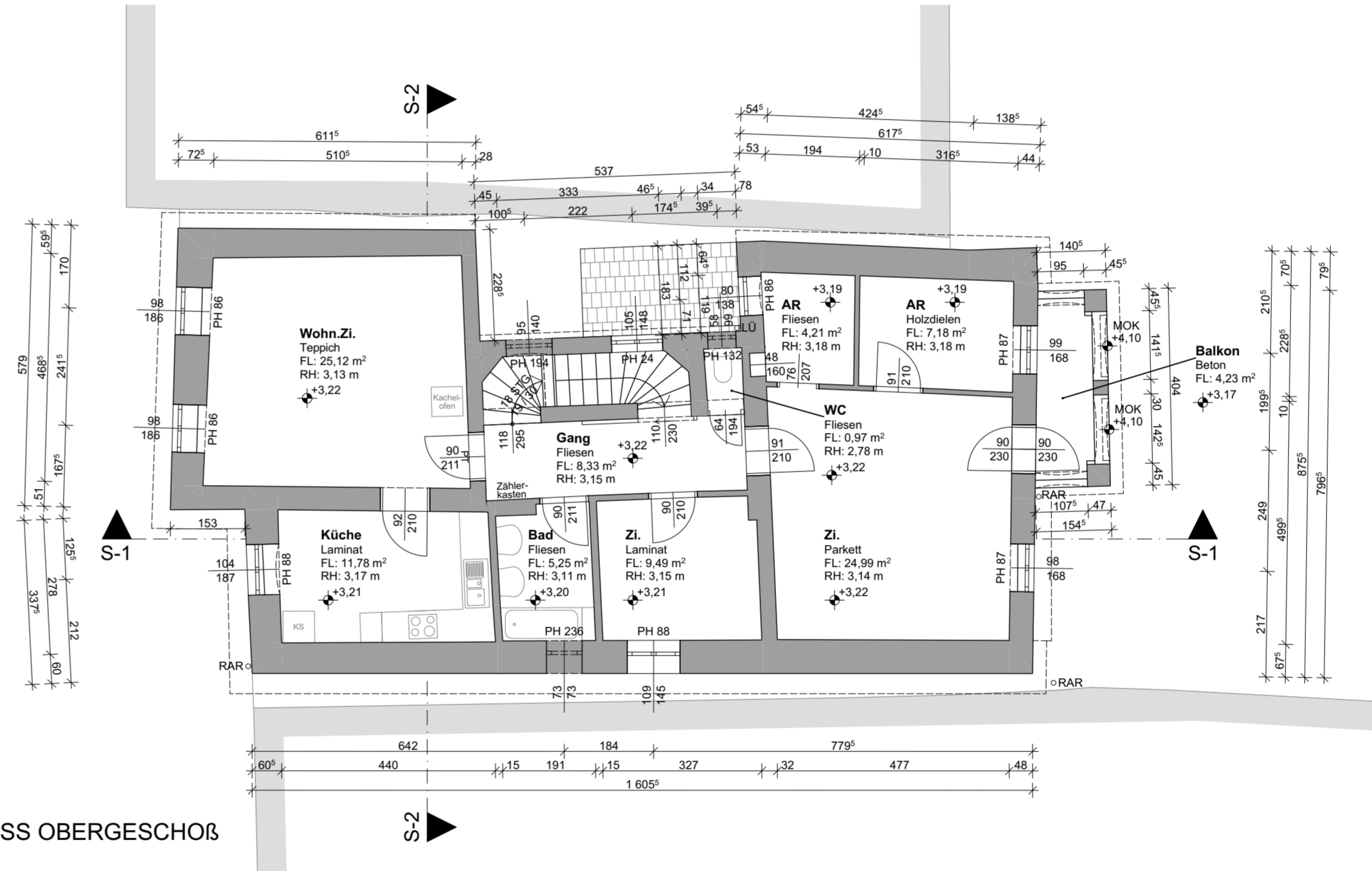

GRUNDRISS DACHGESCHOß
M 1:100

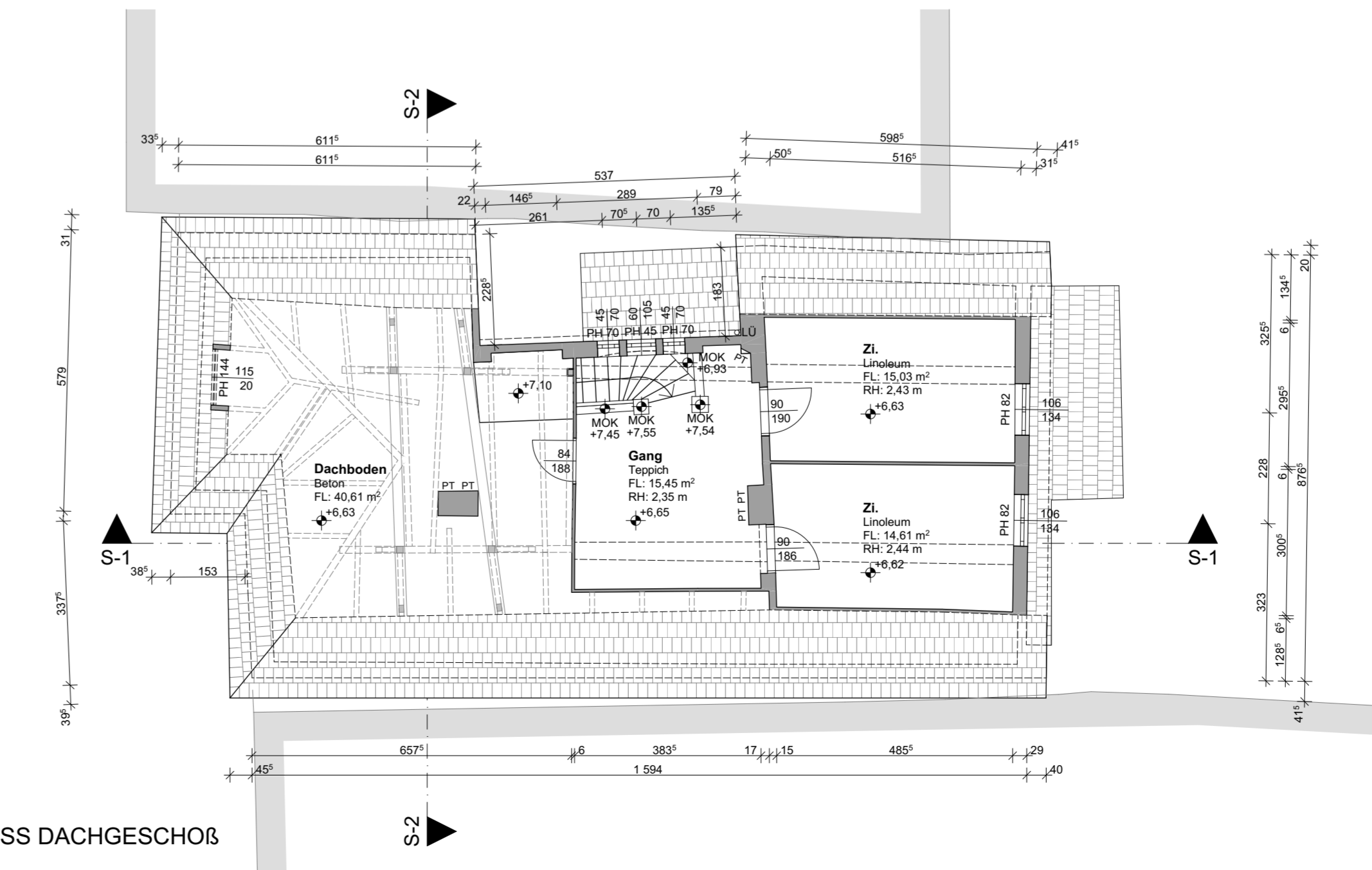

SCHNITT 1-1
M 1:100

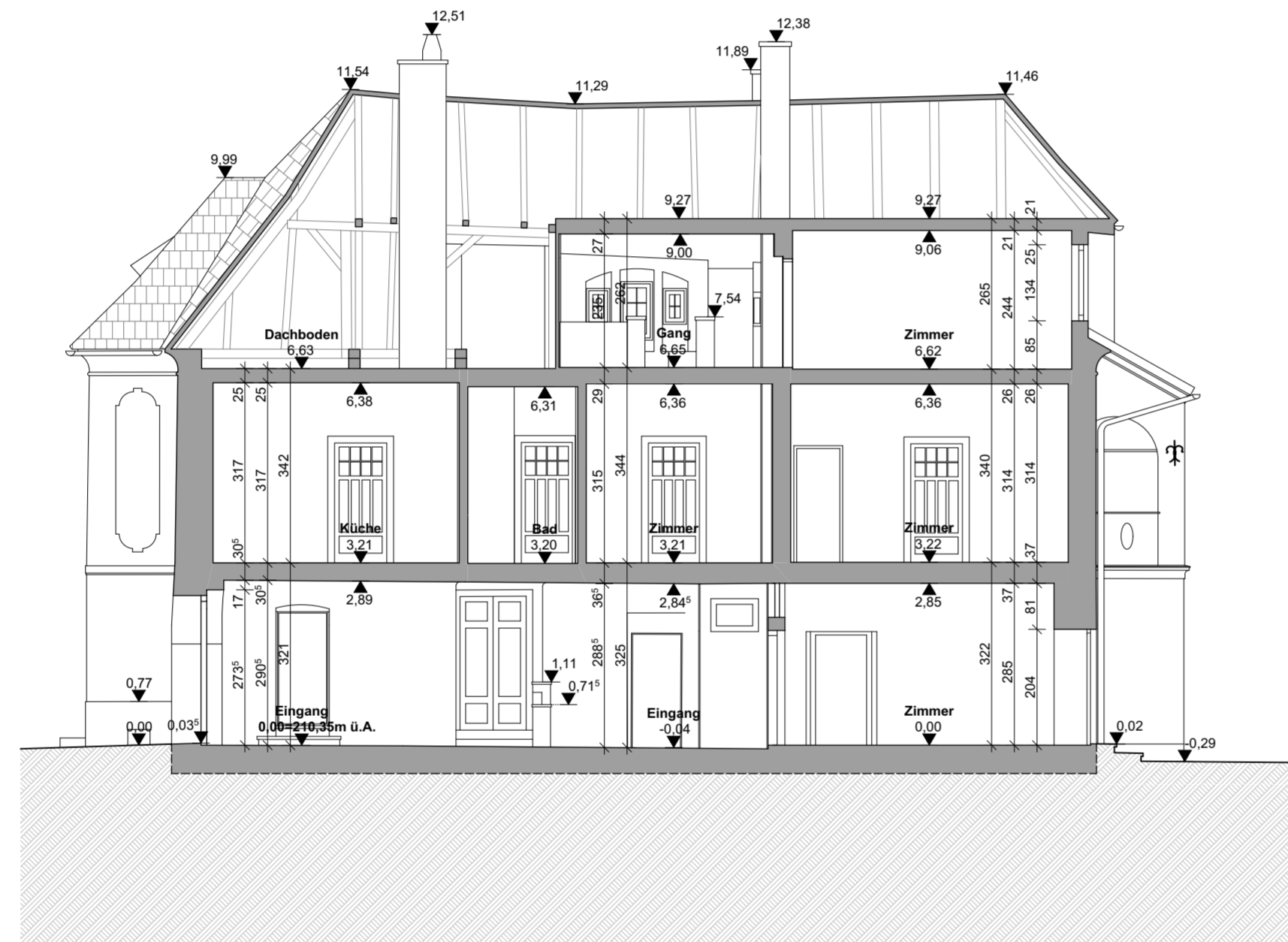

SCHNITT 2-2
M 1:100

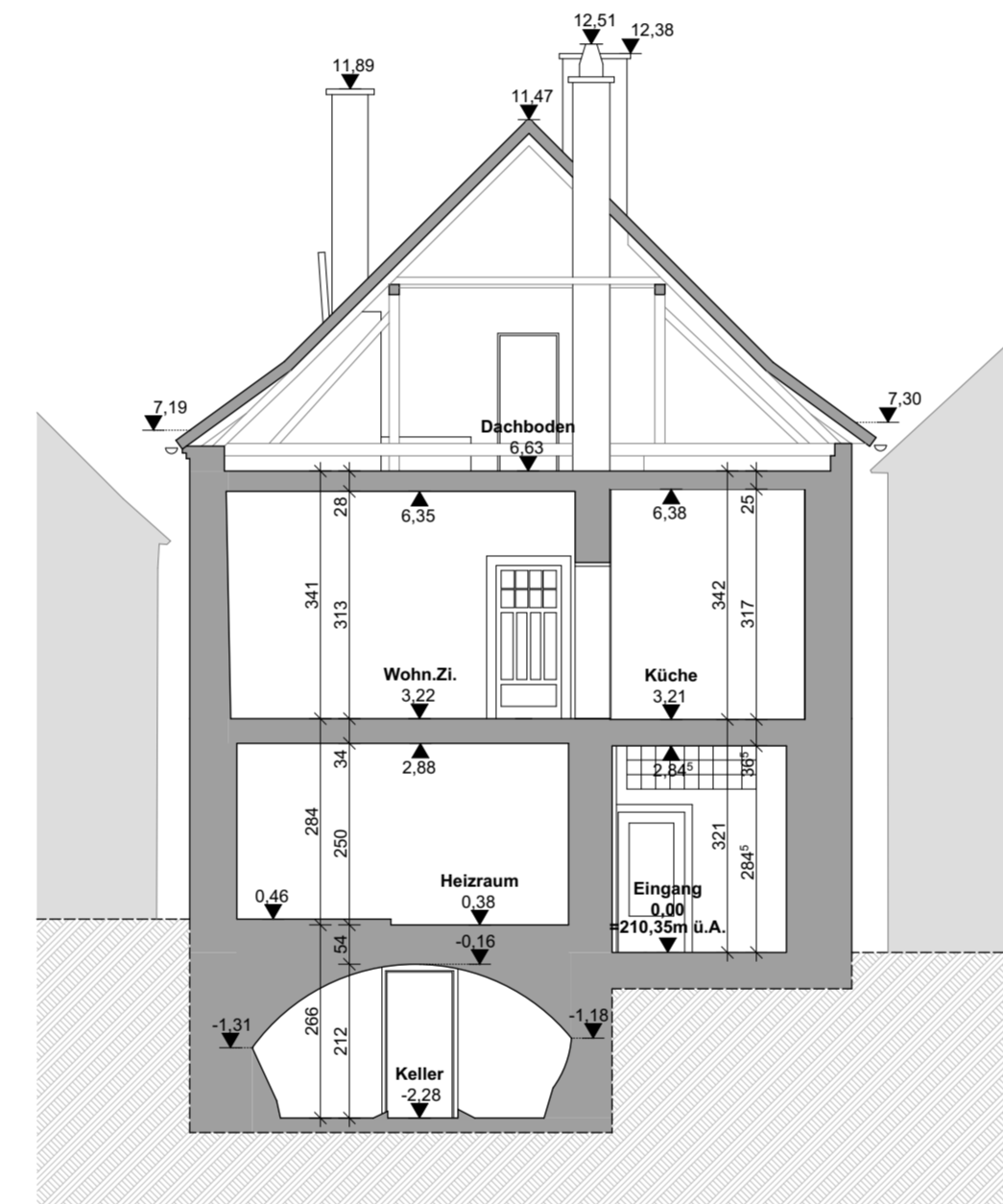

ANSICHT SÜD-OST
M 1:100

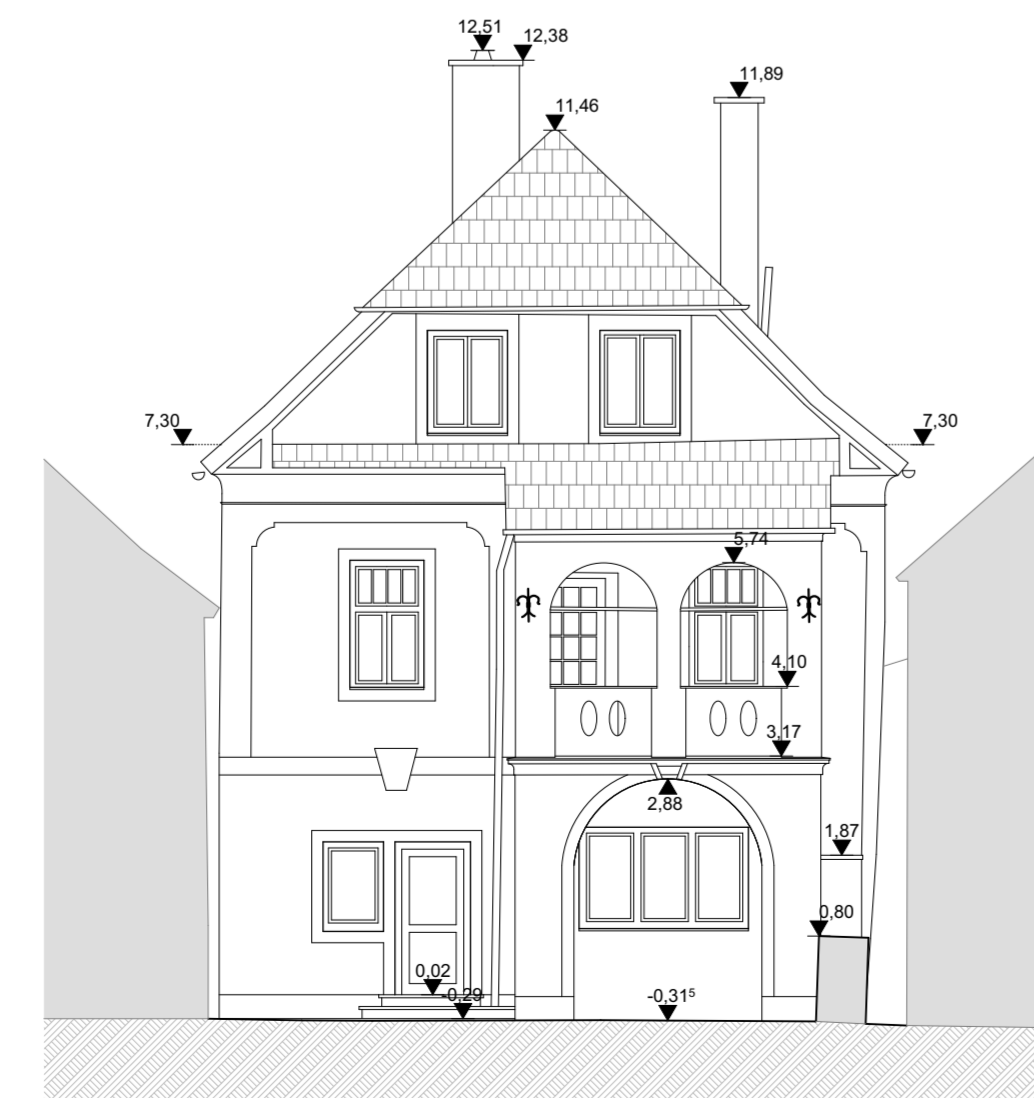

ANSICHT NORD-WEST
M 1:100

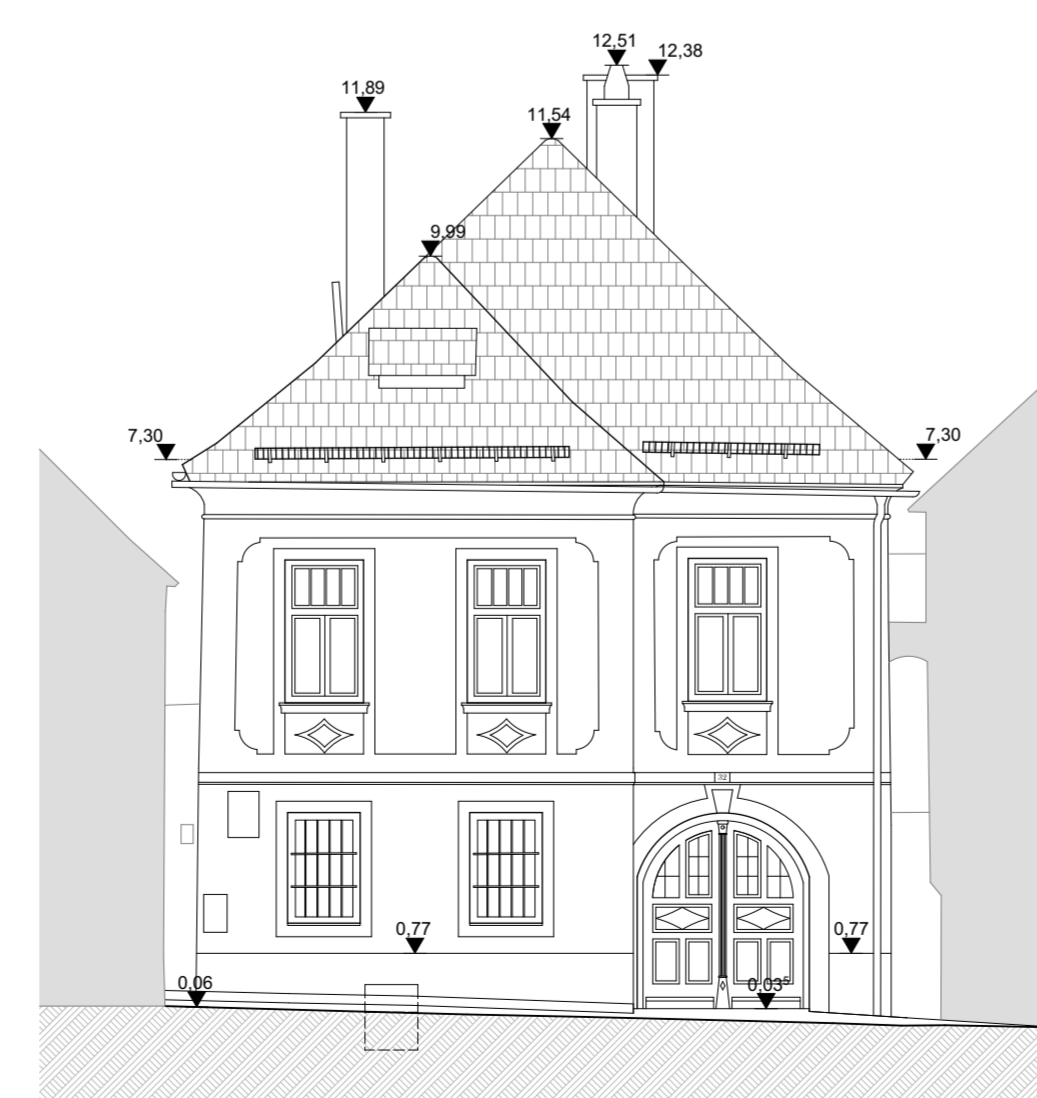

**BESTANDSAUFNAHME WOHNHAUS
EMMERSDORF**

LIEGENSCHAFT AUF DEM GRUNDSTÜCK
NR: EZ:
KG 14180 Emmersdorf
BESTANDSAUFNAHME, VERMESSUNG
und BESTANDSPLÄNE

GzL.: 1824P.Wha

Maßstab: 1:100, 1:500

Einlage:

SEIDL Planung | Bauleitung | Hochbau | Tiefbau | Kulturtechnik | Wasser- und Abwassertechnik | Kleinanlagen | uneingeschränkter Immobilientreuhänder |

Technisches Büro Ing. Wilhelm Seidl GmbH | A - 3500 Krems an der Donau | Gögglstraße 11b
Tel +43-(0)2732-484-850 | Fax +43-(0)2732-484-860 | office@tb-seidl.at | www.tb-seidl.at

Technisches Büro
Ing. Wilhelm Seidl GmbH
A - 3500 Krems an der Donau
Gögglstraße 11b
Tel +43-(0)2732-484-850
Fax +43-(0)2732-484-860
office@tb-seidl.at | www.tb-seidl.at