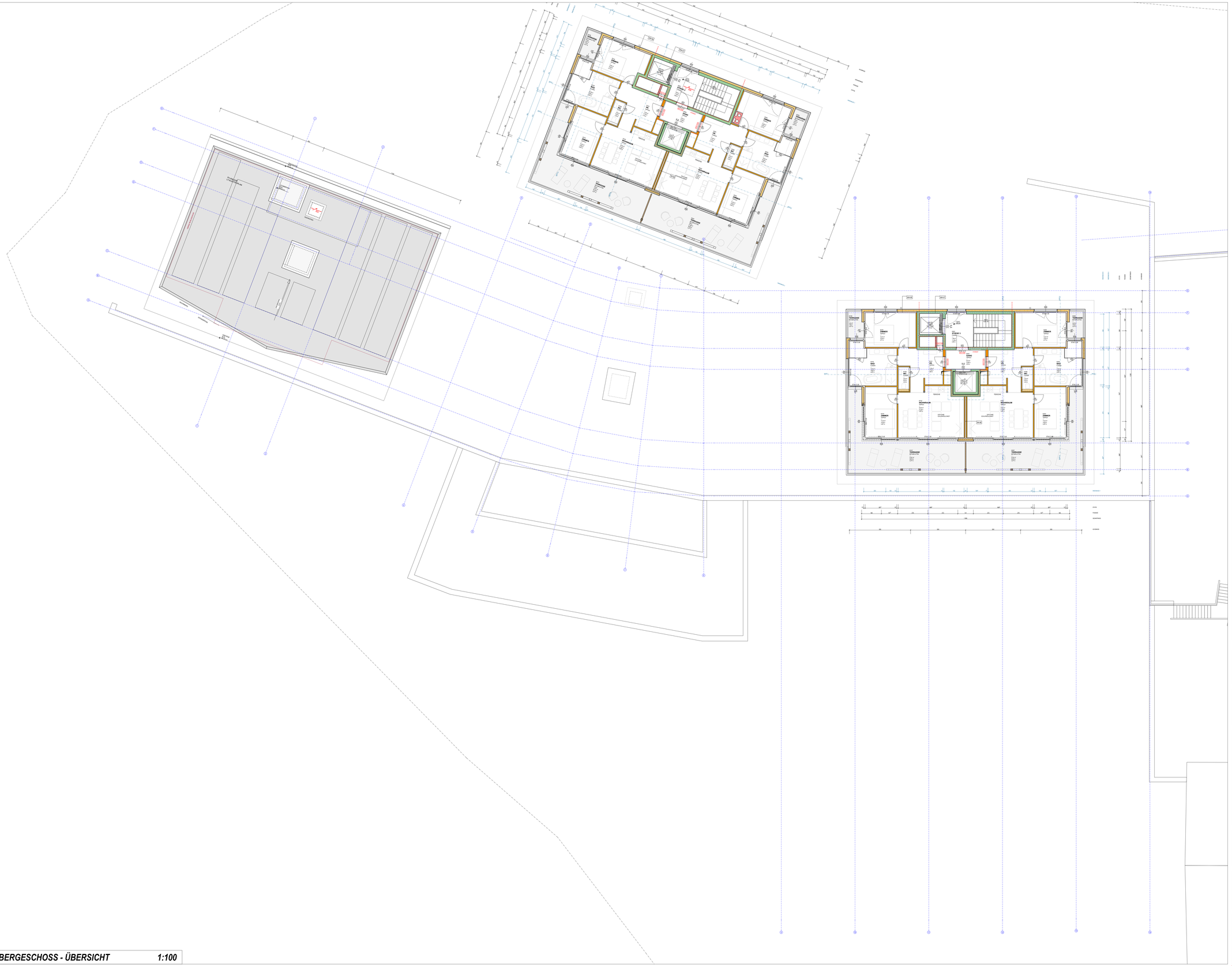

LEGENDE

- Wanddurchbruch
- Deckendurchbruch
- Bodenschlitz
- Bodendurchbruch
- OK Fertigbau
- UK Fertigbau
- OK Rohbau
- UK Rohbau
- ± 0.00 Höhenangabe einer waagrechten Fläche
- ±0.00 Höhenangabe eines Punktes in einem Bauwerk - Fertigmaß
- ±0.00 Höhenangabe eines Punktes in einem Bauwerk - Rohbaumaß
- Medien
- Fernwärme
- Gas
- Strom
- Heizung
- Regenwasser
- Schmutzwasser
- Wasser

- Mauerwerk (wärmedämmend)
- Mauerwerk (nicht wärmedämmend)
- unbewehrter Beton
- bewehrter Beton
- Stein
- Stahl (allgemein)
- Holz (allgemein)
- Holzwerkstoffe
- Dämmstoff (hart)
- Dämmstoff (weich)

- Kunststoff (allgemein)
- Dichtstoff (allgemein)
- Glas
- Gips (Gipskartonplatte)
- Erdmaterial (allgemein)

- Bestand
- Abbruch
- Neubau

Feuerschutzabschlüsse mit Angabe Feuerwiderstandsklasse gem. ÖNORM B 3850 und ÖNORM B 3837

R	Tragfähigkeit	
E	Raumabschluss	
I	Wärmedämmung	
W	Wärmestrahlung	
S	Rauchdichtheit	
M	Stoßbeanspruchung	
C	Selbstschließend	z.B. E30 S0-C, EI2 60-C und EI3 90-C
G	Rußbrandbeständig	GT gasdichte Tore
K	Brandschutzwirkung	DT Drucktüre

EI$_1$ 30-C$_3$
- Raumabschluss
- Wärmedämmung
- Rauchdichtheit
- Selbstschließend
- Gasdichtheitsgrad
- Anzahl der Belastungen
- Art der Belastungsprüfung
- Dauerfunktionsprüfung

Höhenbezugs- und Maßangaben

DOK	Deckenoberkante
DOS	Deckenoberseite
DUK	Deckenunterkante
DUS	Deckenunterseite
DUF	Deckenunterkante (fertige Untersicht)
FBOK	Fußbodenoberkante
OFF	Oberfläche des fertigen Fußbodens
FDOK	Fundamentoberkante
FDOS	Fundamentoberseite
FDUK	Fundamentunterkante
FDUS	Fundamentunterseite
RH	lichte Raumhöhe
GH	Geschoßhöhe
OK	Oberkante
OS	Oberseite
UK	Unterkante
US	Unterseite
STUK	Sturzunterkante (Rohbaumaß)
STH	Sturzhöhe gemessen von STUK bis DUK (Rohbaumaß)
RPH	Rohbaupanpeelhöhe
FPH	fertige Panpeelhöhe (FBOK bis OK Fensterbank Innen)

Rauch-, Abgas- und Luftlänge, Schächte

L	Lüftungsschacht
PT	Putztürchen
KT	Kehrtürchen
ABL	Abluft
ZUL	Zuluft

WD	Wanddurchbruch
DD	Deckendurchbruch
FBD	Fußbodendurchbruch
FDD	Fundamentdurchbruch
WS	Wandschlitz
WA	Wandaussparung
DA	Deckenaussparung
FBA	Fußbodenaussparung
RBL	Rohbaulichte
AL	Architekturlichte
STL	Stocklichte
GL	Glaslichte
STAM	Stockaußenmaß
DF	Drehflügel
DKF	Drehkippflügel
SF	Schiebeflügel
SWF	Schwingflügel
WF	Wendeflügel
HT	Hebetüre
HST	Hebeschiebetüre
DL	Durchgangslichte
OL	Oberlichte
FIX	Fixverglasung
GGT	Garagentüre
VSG	Verbund-Sicherheitsglas
ESG	Einscheiben-Sicherheitsglas
DBA	Druckbelüftungsanlage
DES	Druckentlastungsschacht
BÖ	Belüftungsöffnung
ÜÖ	Überströmöffnung
AÖ	Abströmöffnung mit Überdruckentlastungsorgan
BSK	Brandschutzklappe

Projektursprung ±0.00 m = +936.00 m über Adria

AUSFÜHRUNG

BAUHERR

Kitz Immobileninvest GmbH
Südtiroler Platz 2/1
3500 Krems an der Donau

Index	Datum	Achse	Änderung	Gez.

VORABZUG 06.05.2022

PLANVERFASSER

Hinterwirth Architekten ZT OG
Annastrasse 10
4810 Gmunden

07612 64425
office@hinterwirth.at
www.hinterwirth.at

PROJEKT
Zubau Hotel Grand Tirolia
Eichenheim 10, 6370 Kitzbühel

GRUNDSTÜCK	KATRASTALGEMEINDE	GRUNDSTÜCK-NR.	EINLAGEZAHL
	82107 Kitzbühel Land	408/1, 408/4	2009

PROJEKT NR. 1268	Hotel Grand Tirolia ZUBAU	DAT.	07.06.2020
		M.	1:100
PLAN NR. AP-061	AP GESCHOSSPLÄNE 6. OBERGESCHOSS - ÜBERSICHT	GEZ.	MZ
		ÄND.	06.05.2022

HINTERWIRTH ARCHITEKTEN ZIVILTECHNIKER OG
Annastrasse 10, 4810 Gmunden - 07612 64425 - office@hinterwirth.at - www.hinterwirth.at

6. OBERGESCHOSS - ÜBERSICHT **1:100**