



ANSICHT NORD

M 1:100



ANSICHT OST

M 1:100



ANSICHT SÜD

M 1:100

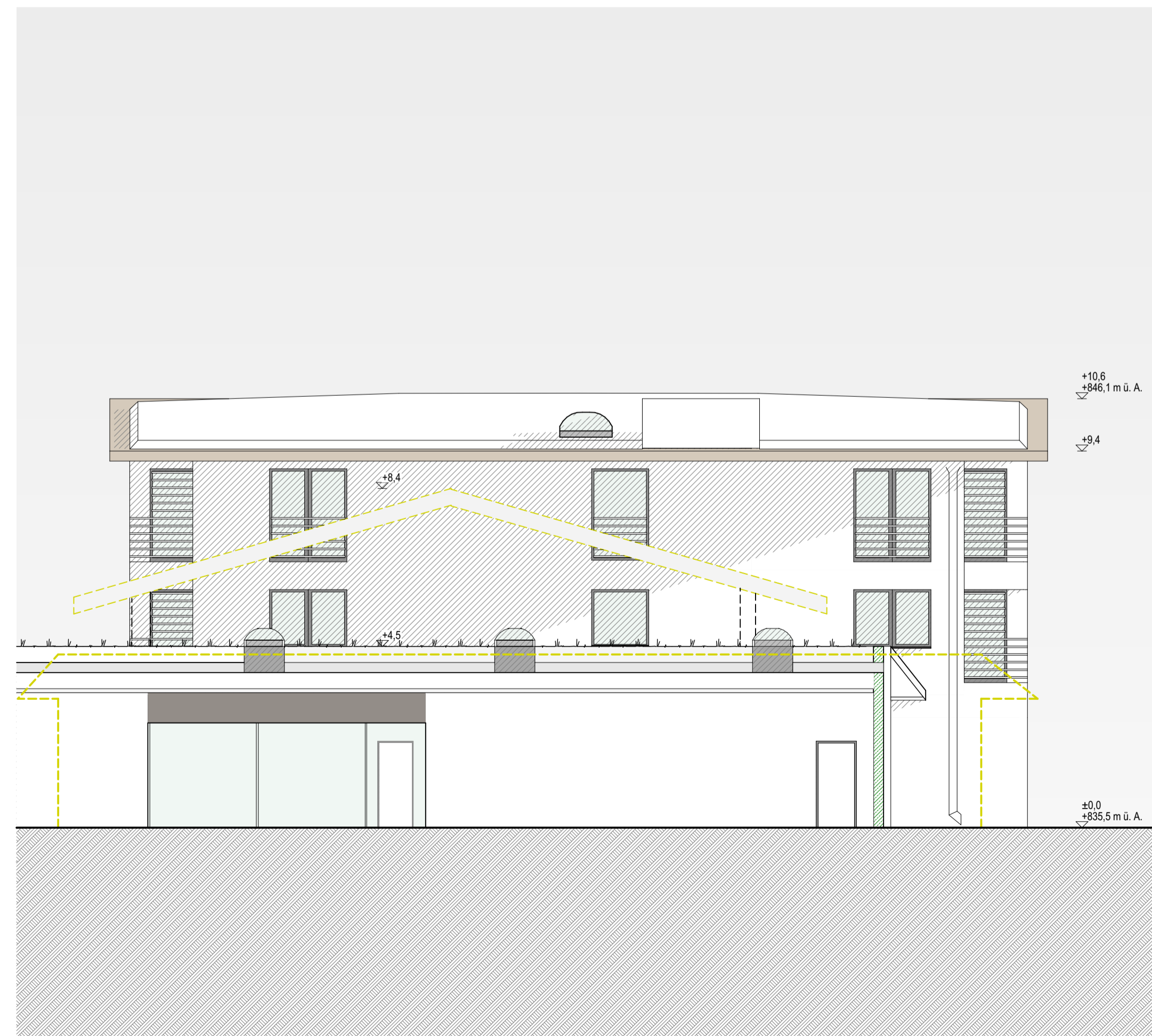

ANSICHT WEST

M 1:100

**LEGENDE:**

	STAHLBETON		DÄMMUNG WEICH
	ZIEGEL		KONSTR. STAHLBAU
	TROCKENBAU		ZIMMERNUMMER
	BLENDEMAUERWERK		BRANDABSCHNITT
	DÄMMUNG HART		RAUCHABSCHNITT
	KLH MASSIVHOLZ		FLUCHTWEG

**Feuerwiderstandsklasse**  
 R Tragfähigkeit  
 E Rauchklasse  
 W Wärmedämmung  
 T Temperaturerhöhung  
 S Rauchdichtbehälter  
 U Umhüllungsmembran  
 G Rubensbedeckung  
 K Brandschutzverklebung

**Feuerwiderstandsklasse E<sub>i</sub> 30-C-Sm**

±0,00 = 836,00 m.ü.A.

WD	Wanddurchbruch	OK	Oberkante	SW	Schmutzwasser
DD	Deckendurchbruch	UK	Unterkante	RW	Regenwasser
FDB	Fundamentdurchbruch	STUK	Sturzunterkante	RR	Regenrähler
DA	Deckenaussparung	STH	Sturzöhe	RSK	Regensinkkasten
FDB	Fundamentdurchbruch	RP	Rohrparapetöhe	AUB	Ausgussbecken
WS	Wandschutz	FP	fertige Füllparapetöhe	WA	Wasserschlauch
WA	Wandaussparung	AS	Absturzsicherung	BA	Bodenablauf
FBA	Fußbodenaussparung	GEL	Geländer	PuSu	Pumpensumpf
RBL	Rohrbohle	FIX	Fixierung	HA	Hebeanlage
AL	Architekturluchte	DKF	Druckflügel	VSG	Verbund-Sicherheitsglas
STL	Stoßlichte	HK	Heizkörper	OS	Ölstromabfänger
GL	Glaslichte	AD UK	Unterkante abgeh. Decke	ESG	Erschießen-Sicherheitsglas
STAM	Stoßmaß	L	Lüftungsschicht	DBA	Druckluftanlage
RH	Lichte Raumhöhe	PS	Putzschicht	DES	Drucklastungsschicht
RDKK	Rohrdeckenkante	PST	Putzstück	BO	Beulungöffnung
RDUK	Rohrdeckunterkante	KT	Kellertür	ÜO	Überdachung
FBOK	Fußbodenoberkante	PT	Putztür	AO	Abströmöffnung
FDOK	Fußbodenunterkante	ABL	Abluft	BSK	Brandschutzklappe
FDUK	Fundamentunterkante	ZUL	Zuluft	GZHK	Gasheizkessel

# EINREICHUNG

A	B	C	D	E	F
BAUHERR					
Kitz Immobilieninvest GmbH Südtiroler Platz 2/1 3500 Krems an der Donau					
GRUNDEIGENTUMER					
Kitz Immobilieninvest GmbH Südtiroler Platz 2/1 3500 Krems an der Donau					
BAUFÜHRER					
---					
BEHÖRDE					
---					
PLANVERFASSER					
Hinterwirth Architekten ZT OG Annastrasse 10 4810 Gmunden					
PROJEKT					
Hotel Grand Tirolia - Aufstockung ETZ Eichenheim 10, 6370 Kitzbühel					
GRUNDSTÜCK	KATASTRALGEMEINDE	GRUNDSTÜCK-NR.	EINLAGEZAHL		
	82107 Kitzbühel Land	408/4	2009		

PROJEKT NR.	1268	Hotel Grand Tirolia - Aufstockung ETZ	DAT.	20.10.2020
PLAN NR.	ER-04A	EINREICHUNG - AUSTAUSCHPLAN ANSICHTEN	M.	1:100
			GEZ.	GPA
			ÄND.	22.03.2021